

## Faça Fácil: Acesso ao projeto Cimplicity através de usuários de domínio

Nesse Faça Fácil serão apresentadas as configurações no projeto do Cimplicity que são necessárias para permitir a integração da sua segurança com os usuários/grupos configurados no domínio da empresa, facilitando assim, a manutenção dos grupos de acesso à aplicação.

Seguem abaixo as etapas de configuração necessárias para habilitar essa integração.

### 1. Configuração do projeto do Cimplicity

#### 1.1. Definição de Roles

- Expanda a pasta *Security* do projeto Cimplicity e adicione as *Roles* (permissões de acesso à aplicação), de modo que representem as regras que serão atreladas aos grupos de domínio.

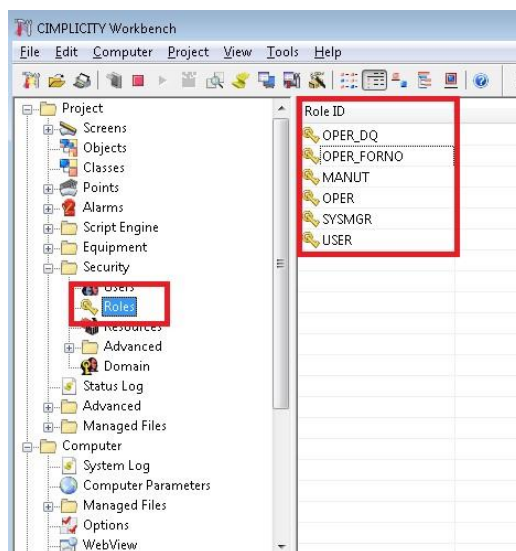

#### 1.2. Definição de Resources

- Em *Resources*, devem-se definir os recursos (grupos de segurança) que serão vinculados aos grupos configurados no domínio.

Nessa etapa, ainda não é necessário fazer a adição dos usuários.

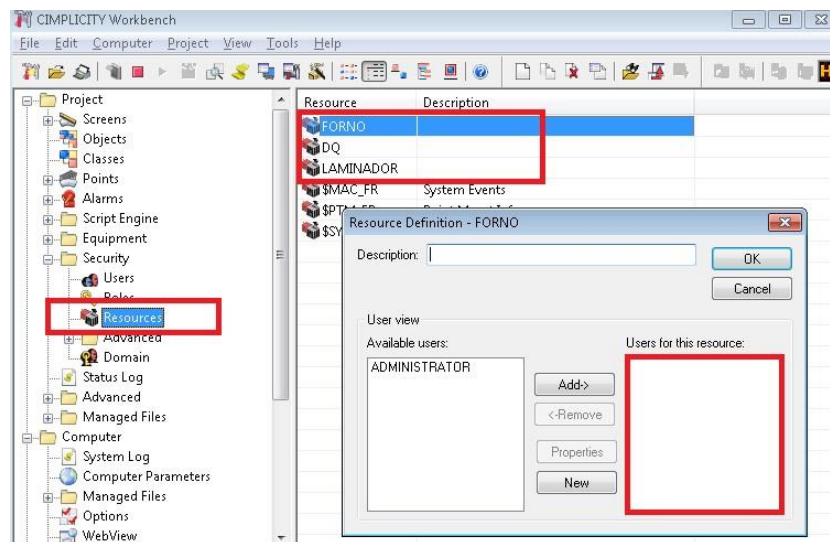

### 1.3. Configuração do Domínio

- Expanda a aba *Advanced* e clique no item “*Domain*”.
- Habilite a opção “*Enable Windows Authentication*”.
- Preencha o campo *Domain* com o nome do domínio que será acessado e clique no botão “*Load Groups*”.
- Nas opções *Available Groups*, selecione o grupo de domínio e clique em *Add*.

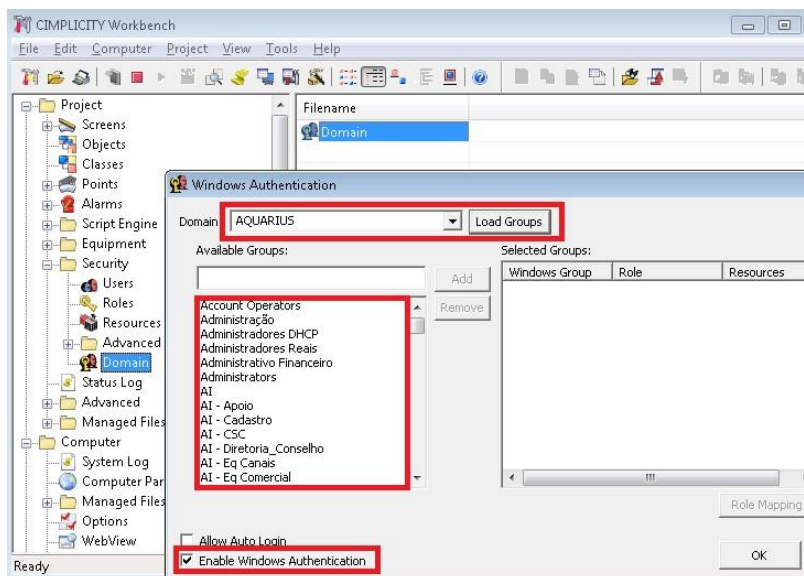

Com o grupo adicionado, clique em **“Role Mapping”**.

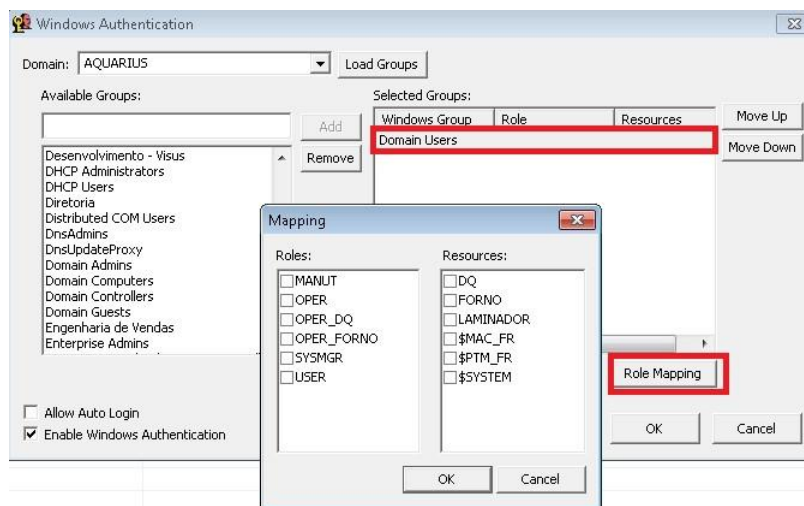

- Atribua ao grupo uma *Role* e um ou mais *Resources* configurados anteriormente.

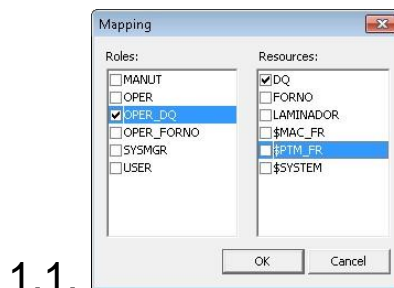

- Adicione todos os grupos necessários e configure suas respectivas *Role* e *Resources*.

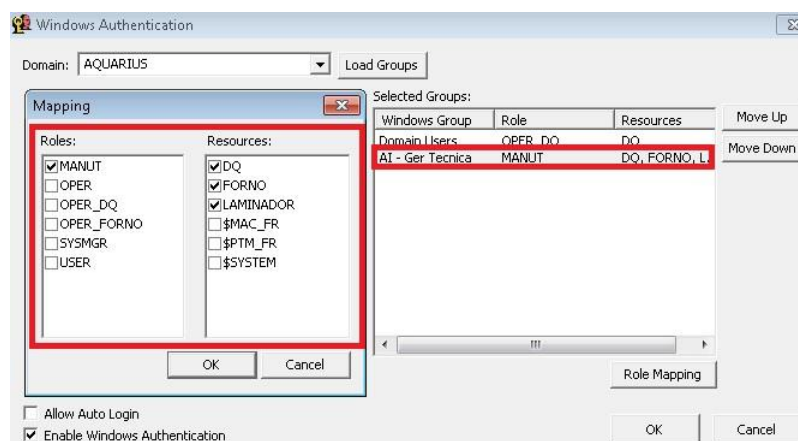

## 2. Validação das configurações

### 2.1. Teste de Login

- Para validar a configuração, acesse a janela *Login Panel* localizada na pasta Runtime do projeto

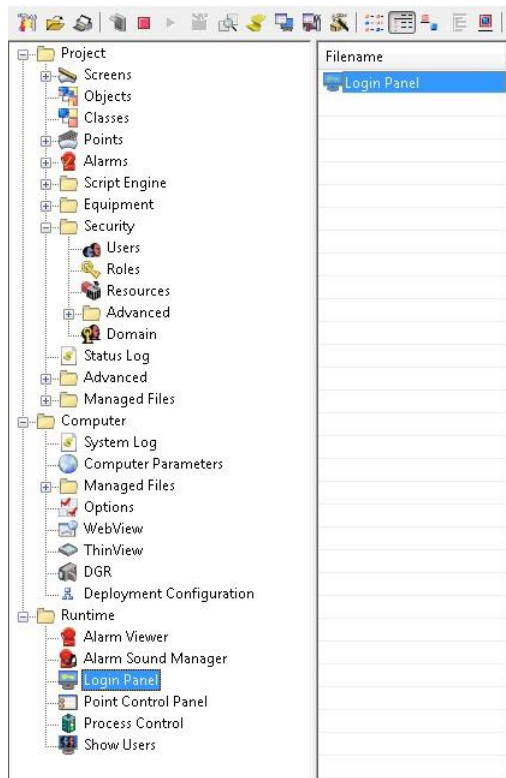

1.2.

- Na barra de menu, selecione *Project* e clique em Login.



- Utilize um usuário e senha pertencente ao grupo de domínio configurado anteriormente.

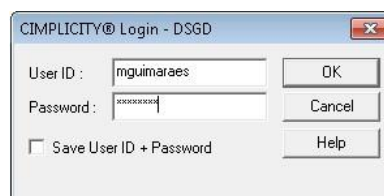

- Caso haja sucesso, o usuário será validado e sua role e resource serão habilitadas.

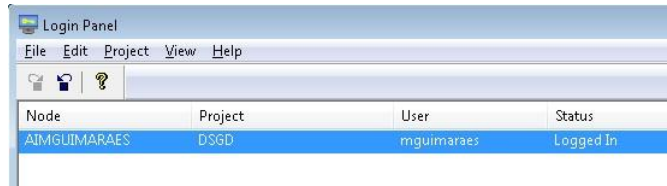

Node	Project	User	Status
AIMGUIMARAES	DSGD	mguimaraes	Logged In

- Caso não haja sucesso no Login, verifique se o usuário e senha realmente pertencem ao grupo configurado.

